

BV: Vier MFH  
 Bauort: Barth, Waldstraße 2

**ERDGESCHOSS**

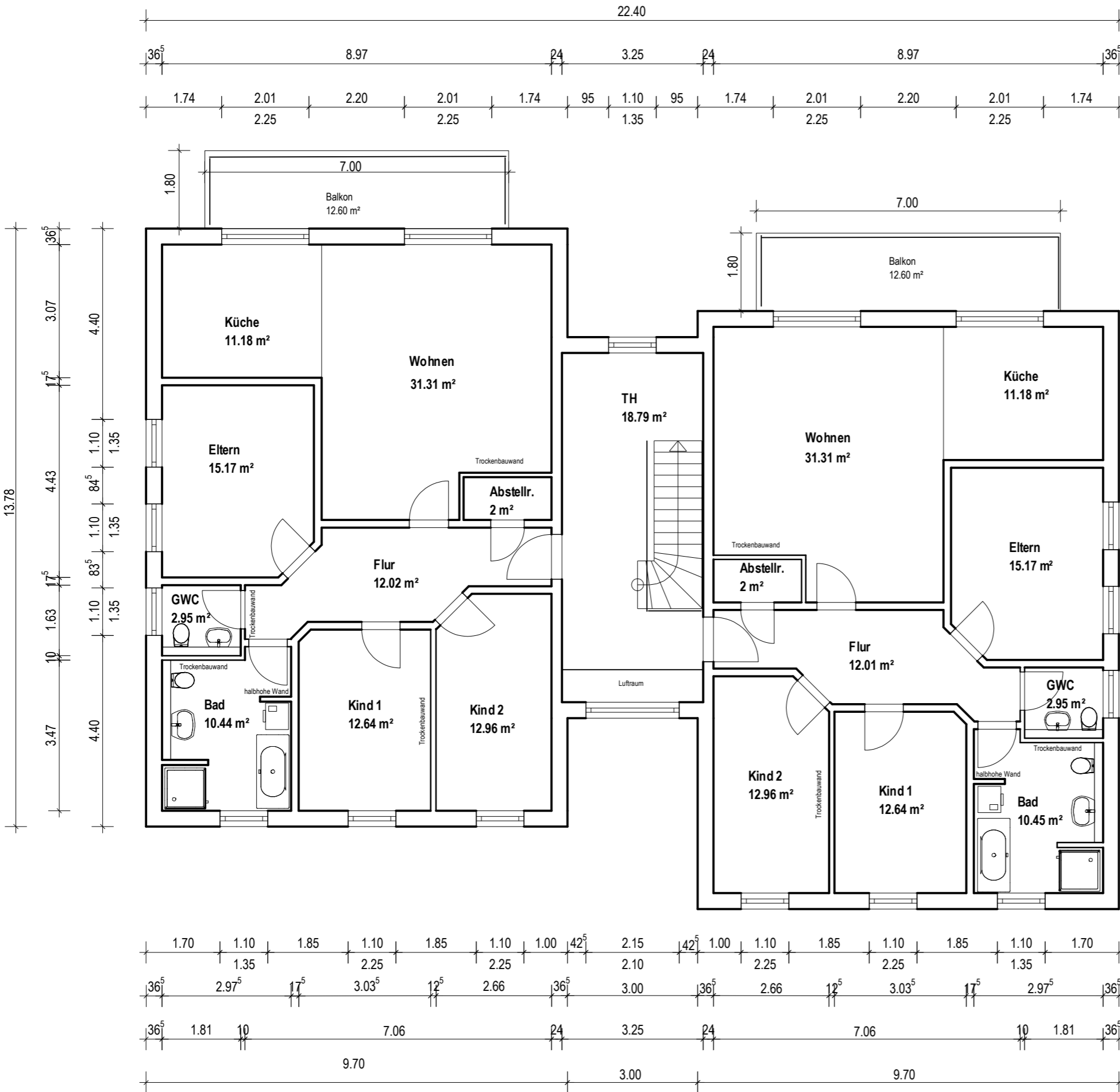

BV: Vier MFH  
 Bauort: Barth, Waldstraße 2  
**OBERGESSCHOSS**

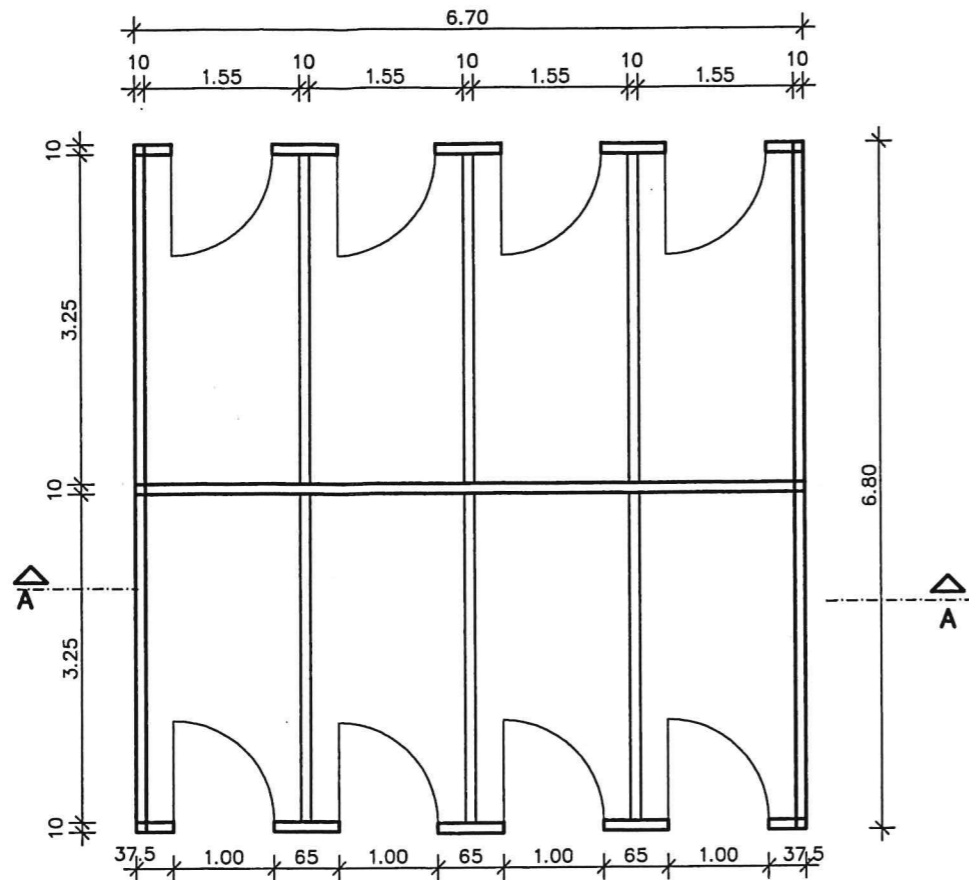

Grundriss

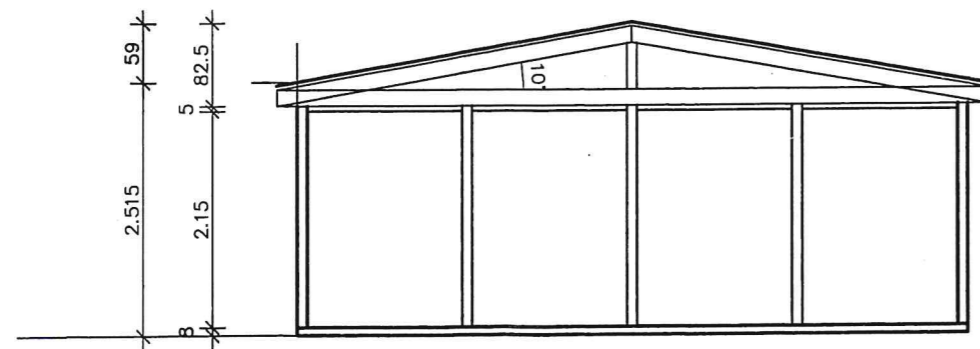

SCHNITT A - A

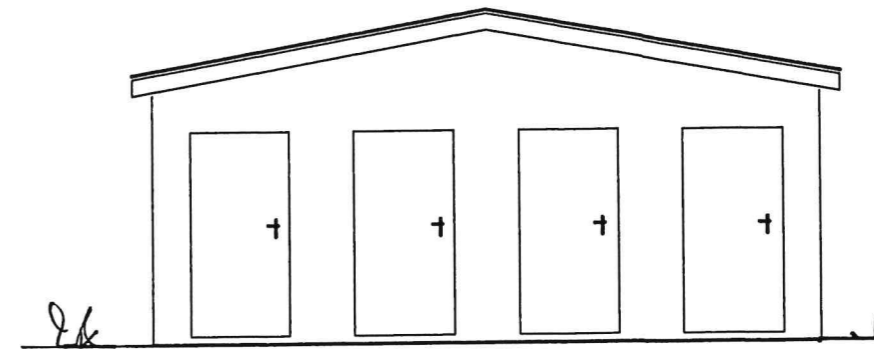

Nord- u. Südansicht

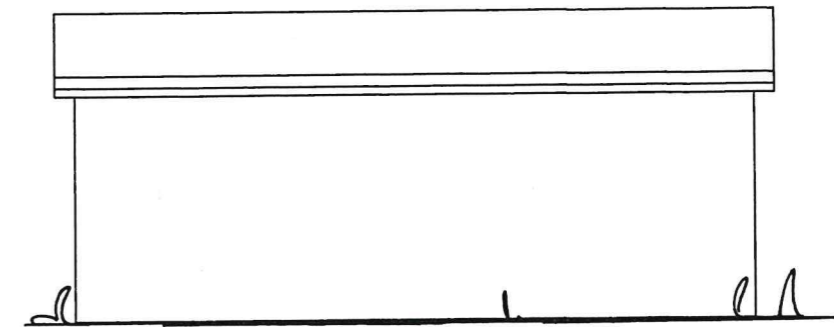

Ost- u. Westansicht

PLANUNG  
 Dipl.-Ing.(FH) I.Luneburg  
 Am Feldrain 45  
 17039 Neverin  
 Tel. 0179 1371272

Bauvorhaben: **Neubau zwei Schuppenanlage**

Bauort: **Barth, Waldstraße 2**

Detail: **GRUNDRISS, SCHNITT, ANSICHTEN**

Maßstab: 1:75

Datum: 05.08.2021

Phase GP

Bl.-Nr. 7

Bauherr:  
 Ostsee Appartement GbR  
 Lange Straße 29-31  
 17489 Greifswald

*Handwritten signature*



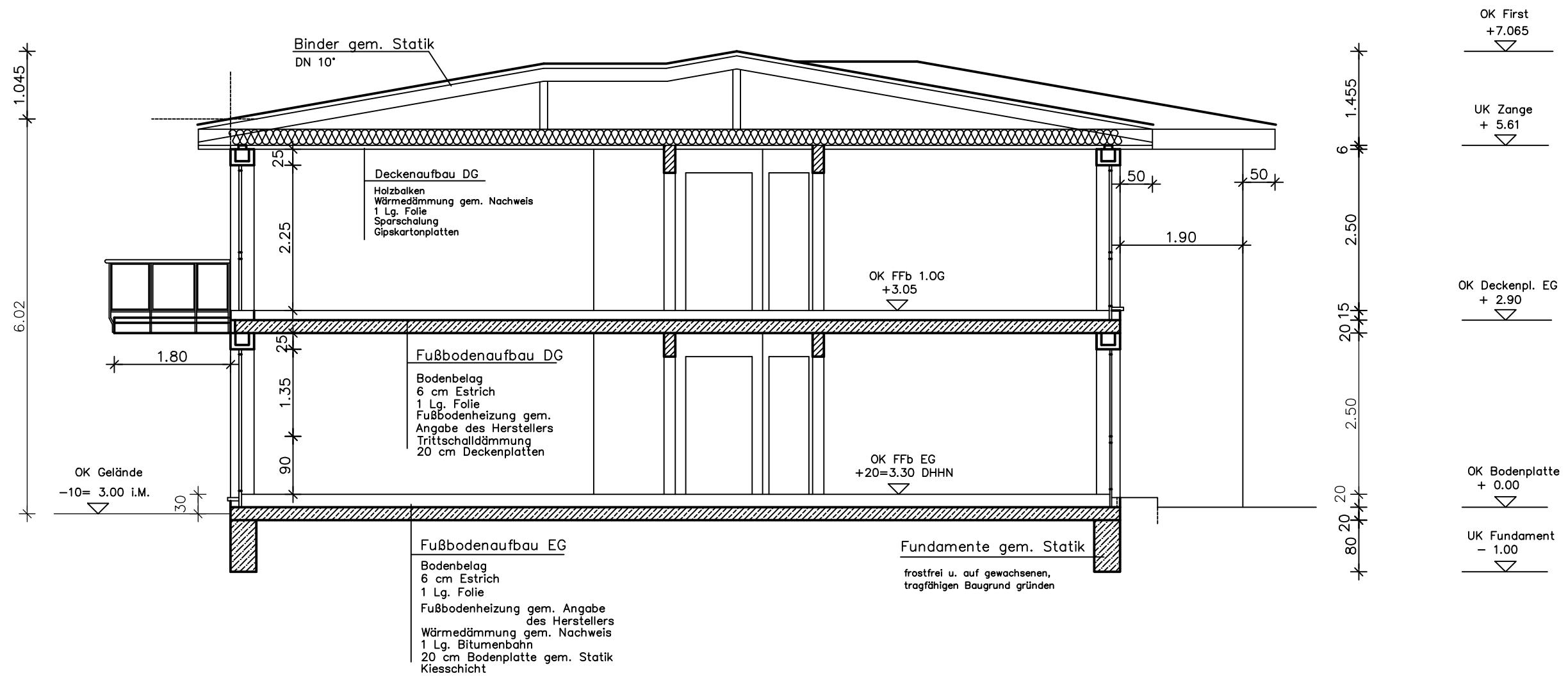

Der Geotechnische Bericht des Erdbaulabors Anne Kathrin Hinrichs vom 04.06.2021 ist zu beachten!

**Materialangaben**  
MW außen: Porenbeton  
MW innen: Kalksandstein  
Dacheindeckung: Tondachsteine  
Deckenplatten: Filigrandeckenplatten

|   |                   |  |           |
|---|-------------------|--|-----------|
| <b>PLANUNG</b><br>Dipl.-Ing.(FH) I.Luneburg<br>Am Feldrain 45<br>17039 Neverin<br>Tel. 0179 1371272 |                   |  |           |
| Bauvorhaben: <b>Neubau Mehrfamilienhaus 1-4</b>   |                   | Bauherr:<br>Ostsee Appartement GbR<br>Lange Straße 29-31<br>17489 Greifswald |           |
| Bauort: <b>Barth, Waldstraße 2</b>  |                   | Detail: <b>SCHNITT A - A</b>   |           |
| Maßstab: 1:75   | Datum: 30.06.2021 | Phase: GP  | Bl.-Nr. 6 |